

Entre octubre 2021 y septiembre 2022, el Centro de los Derechos del Migrante, Inc. (CDM) encabezó una coalición de trece organizaciones con la que incrementó a más del doble el impacto del Proyecto de Personas Procesadoras de Proteínas. A través de este proyecto, se realizó una campaña de alcance integral y de comunicación para combatir el impacto desproporcionado del COVID-19 en las personas trabajadoras inmigrantes, migrantes y con dominio limitado del inglés, y en sus comunidades. En el segundo año de este proyecto, ampliamos nuestro alcance a Carolina del Norte, Carolina del Sur y Georgia a la vez que redoblamos nuestro trabajo en Delaware, Maryland y Virginia. Financiado a través de un acuerdo cooperativo con los Centros para el Control y la Prevención de Enfermedades (CDC, por sus siglas en inglés), el proyecto tiene como objetivo lo siguiente:

- » controlar la transmisión de enfermedades infecciosas entre las personas trabajadoras inmigrantes, migrantes y con dominio limitado del inglés que realizan trabajos de primera línea en el procesamiento de proteínas,
- » aumentar la confianza en las vacunas contra el COVID-19 por parte de las personas que trabajan en el procesamiento de proteínas y su acceso a dichas vacunas,
- » apoyar a las personas trabajadoras en la defensa de sus derechos para protegerse en el trabajo,
- » compartir, mediante retroalimentación y análisis de datos, todo lo que se ha aprendido a fin de informar sobre la guía de los CDC, las mejores prácticas y la adaptación del proyecto.

Mediante un trabajo de colaboración con los departamentos de salud locales y estatales, los líderes trabajadores y una diversa gama de redes organizacionales comunitarias, el Proyecto de Personas Procesadoras de Proteínas logró de manera exitosa alcanzar los siguientes resultados:

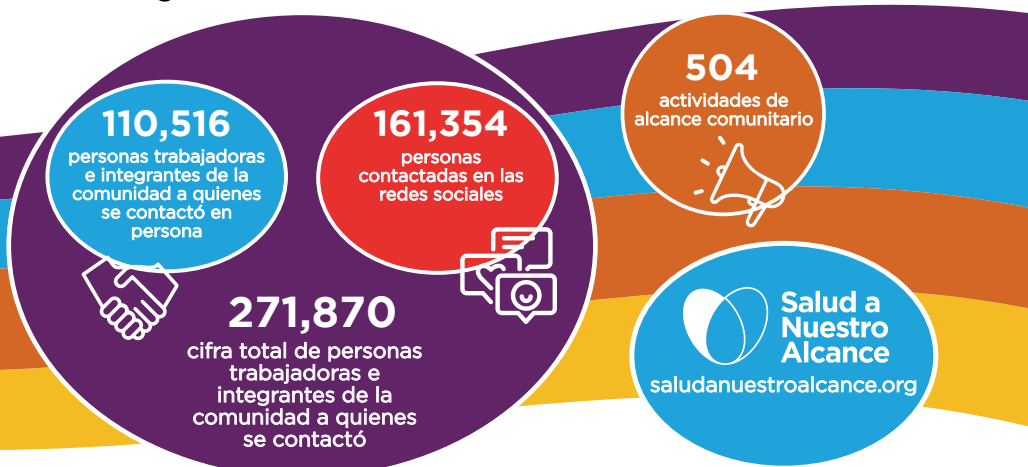

Las personas trabajadoras migrantes e inmigrantes brindaron su punto de vista único sobre la salud y la seguridad en el contexto del COVID-19 mediante la interacción presencial y en redes sociales. De manera más formal, algunas personas expresaron sus puntos de vista en el Comité Asesor de Personas Trabajadoras, que incluye 25 integrantes de los cinco estados cubiertos por el proyecto. El comité aportó ideas valiosas sobre los materiales, contribuyó a la toma de decisiones clave sobre el contenido y promovió el entendimiento general de las contrapartes sobre los intereses de estas poblaciones al compartir las experiencias de sus integrantes en relación con la salud y la seguridad en el lugar de trabajo.



EPISCOPAL FARMWORKER MINISTRY



LEGAL AID JUSTICE CENTER



Tri Community  
MEDIATION

